

FICHA TÉCNICA REFERENCIAL DE PUNTO CRÍTICO PARA EL CIERRE DE BRECHA, EN EL SECTOR SHUCUSH, DISTRITO DE LONGAR, PROVINCIA DE RODRIGUEZ DE MENDOZA, DEPARTAMENTO AMAZONAS

FTR-CB-PREV N° 0656-2025-ANA-AAA.H-ALA.HC

PROPUESTA TECNICA: LIMPIEZA, DESCOLMATACIÓN Y CONFORMACIÓN DE DIQUE CON ENROCADOS EN LA MARGEN IZQUIERDA DEL QUEBRADA SHUCUSYACU, EN EL SECTOR SHUCUSH, DISTRITO DE LONGAR, PROVINCIA DE RODRIGUEZ DE MENDOZA, DEPARTAMENTO DE AMAZONAS

1. UBICACIÓN:

AAA **HUALLAGA** ALA **HUALLAGA CENTRAL** Fecha **17/09/2025**

1.1. Ubicación política

Departamento **AMAZONAS** Provincia **RODRIGUEZ DE MENDOZA** Distrito **LONGAR** Sector **SHUCUSH**

1.2. Ubicación hidrográfica

Unidad hidrográfica **CUENCA HUAYABAMBA** Cuerpo de agua **Quebrada Shucusyacu**

1.3. Ubicación geográfica - Coordenadas UTM (Datum: WGS 84)

	Inicial			Final			Margen	Observación
	Norte (Y):	Este (X):	Zona	Norte (Y):	Este (X):	Zona		
TRAMO	9,292,345.00	215,399.00	18M	9,292,661.00	216,249.00	18M	IZQUIERDA	

2. EVALUACIÓN DE LA ZONA EXPUESTA:

2.1 Tipo de peligro

inundacion ☒ flujo de detritos ☐ erosion fluvial ☒

2.2. Nivel de Peligro

Alto ☐ Muy Alto ☒

2.2. Geología

Su suelo esta constituido por el abanico del río, que tiene diferentes caracterisiticas geometricas de origen, propiedades y composicion, donde predomina el conglomerado en su recorrido con presencia de piedras. En esta zona se exponen ampliamente los depositos aluviales antiguos, constituidos por horizontes bien clasificados de gravas, material fino y fragmentos grandes de rocas arrastradas por la quebrada Shucusyacu en sus distintos periodos de sedimentacion y teniendo en cuenta sus caracterisiticas morfologicas, nos permite determinar que la sub cuenca alta de la quebrada Shucusyacu es alargada y sus aguas se mueven serpenteando el cauce debido a la baja pendiente y velocidad. Los cantos rodados estan formados por el cono de deyeccion de la quebrada por rocas igneas y las mas resistentes que se encuentran en la riberas, la presencia de diferentes terrazas, cauces antiguos y actuales del río nos revela eventos importantes ocurridos durante su evolucion dentro del valle, sobresaliendo las avenidas, inundaciones, erosion,etc.

Asimismo en la zona de estudio, se han identificado formaciones geológicas que varían del terciario al cuaternario reciente; la mayor parte de esta secuencia sedimentaria es de origen detrítico continental y marino. Las directamente involucradas por la zona corresponden a los depósitos aluviales y en menor grado las rocas sedimentarias de la Formación Ipururo. Es conveniente indicar, que los afloramientos de la Formación Ipururo, generalmente son bastante intemperados y de baja resistencia.

Gravoso	X	Arenas	X	Limo	-	Arcillas	-
Gravoso(Mayores a 2 mm), Arenoso(2 mm - 0.1 mm) y Arcilloso(menores de 0.1 mm)							

2.3. Hidrología

La quebrada Shucusyacu tiene sus orígenes en la unidad hidrográfica cabecera de la cuenca del Huayabamba, principalmente quebradas tributarias a más de 2100 msnm; el estado de conservación de su cabecera de cuenca alberga ecosistemas de bosques de neblina y montañas.

El Quebrada Shucusyacu a lo largo de su recorrido, tiene una longitud aproximadamente de 8.15 km hasta su desembocadura al río Grande. Y en el tramo de estudio colinda con la población de Shucush, del distrito de Longar.

La caja hidráulica de la quebrada Shucusyacu en el tramo de estudio en épocas de estiaje tiene un espejo de agua que varía de 0.35 a 0.50 metros y en avenidas tiene un espejo que fluctúa entre los 8.00 a 11.00 metros, con tirante de agua que varía de 0.30 m a 0.45 m en estiaje y en avenidas alcanza hasta los 1.55 metros.

Dicha quebrada en el tramo de estudio no ocasiona desbordamiento en su recorrido, solo genera erosión de los taludes de la ribera en ambas márgenes, en apocas de avenidas, sobre todo en tramos curvos que se encuentran sin vegetación.

2.4. Elementos expuestos:

En la zona de intervención, se identificaron los siguientes elementos expuestos:

Nº de Habitantes	Nº de Viviendas	Tipo	Nº de I.E.P/I.E.S.	Nombre	Centros de Salud	Nombre	Otros	Nombre
120	30	ladrillo, bloque de	1	Institucion Educativa	-	-	1	Locale Comunal
		Piedra, sillar con cal ó					1	Campo deportivo
		Adobe ó tapia						
		Quincha						
		(caña con						
		Piedra con barro						
		Madera (Pona,						
		Otro material						

En la zona intervenida se ha identificado las siguientes áreas productivas e infraestructuras relacionadas:

Área Total (ha)	Cultivos	Área (ha)	Total cabezas de Ganado	Clase	Nº	Infraestructura afectada	Nombre	Cantidad	Longitud (m)
0.00	Caña de azucar	-	-	Vacunos	-	Bocatomas	-	-	-
	-	-		Ovinos	-	Canales	-	-	-
	Arroz	-		Camelidos	-	Puentes	-	-	-
	Otros	-		Equinos	-	Carreteras	-	-	-
	-	-		Porcinos	-	Redes Electricas	Local	1	200
	-	-		otros	-	Servicios de agua y desagüe	Red principal	1	200

3. PROPUESTA TECNICA:

3.1.-Estructural

Tipo	Unidad de medida	Cantidad	Descripción de la propuesta	Observaciones
DIQUE ENROCADO	km	1.04	Colocacion de roca acomodada en el talud del dique y uña de cimentacion en la cara humeda del dique en la margen izquierda de la Quebrada Shucusyacu	

3.2.- Medida No Estructural

Tipo	Unidad de medida	Cantidad	Descripción de la propuesta	Observaciones
LIMPIEZA Y DESCOLMATACIÓN	km	1.04	Limpieza y descolmatación del cauce de la quebrada Shucusyacu en el tramo definido en L=1040 m, ancho promedio de cauce de 12 m, profundidad de corte hasta 1.10 m.	
CONFORMACIÓN DE DIQUE CON MATERIAL PROPIO	km	1.04	Conformación de dique con material propio en un ancho de corona de 1.80 y una altura 3.00 m con un talud interno de Z=1.5 y un talud externo Z=0.25 en la amrgen izquierda de la quebrada Shucusyacu	

3.2.1 Acciones Complementarias

Sensibilizarse sobre los sistemas de alerta temprana comunitaria, mapas de evacuación, zonas seguras y ayuda humanitaria, asimismo la Autoridad Nacional del Agua debe realizar capacitaciones sobre la importancia de la delimitación de fajas marginales asociada a un ordenanza local o regional, talleres de sensibilización a la población en temas de gestión de riesgos de desastres, para que las poblaciones afectadas se encuentren preparadas a los fenómenos negativos de la naturaleza.

4. ESQUEMA DE PROPUESTA TÉCNICA:

4.1.- VISTA DE PLANTA

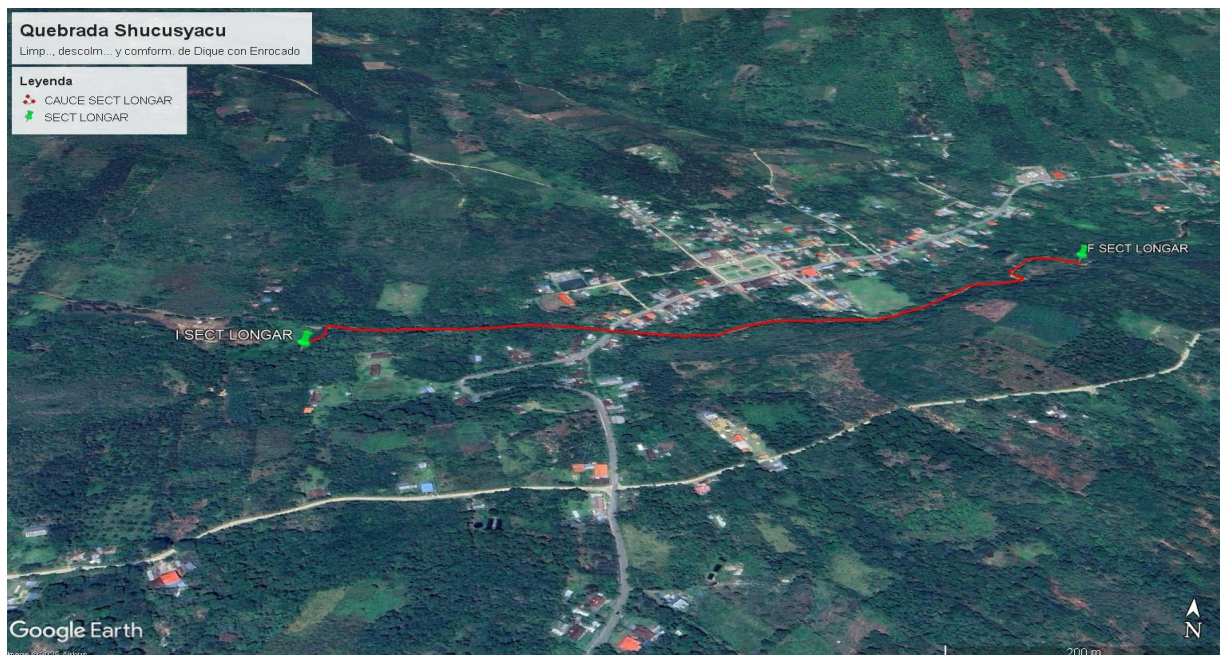

4.2.-VISTA DE PERFIL

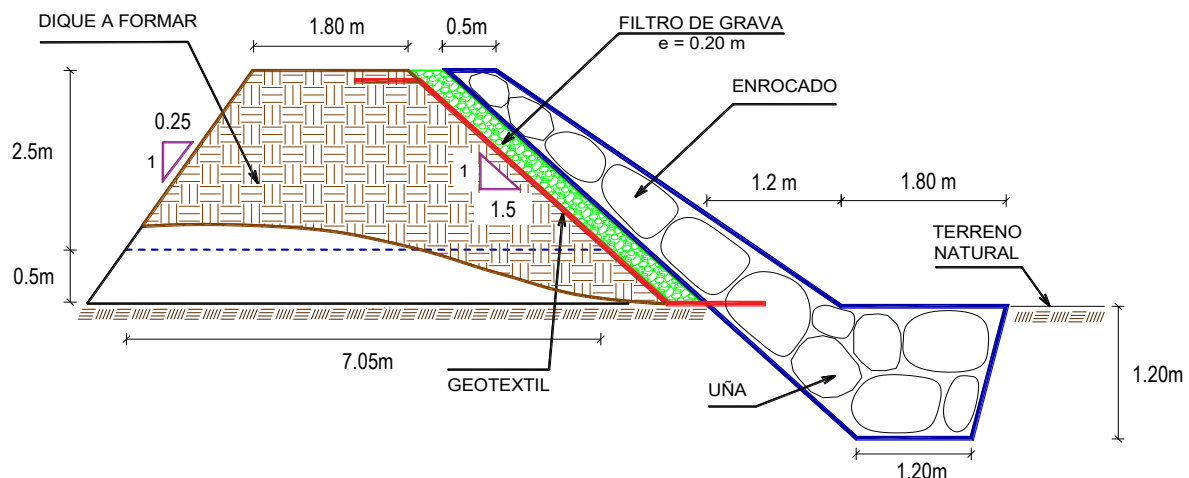

5. IMAGEN SATELITAL DE ZONA VULNERABLE (GOOGLE EARTH)

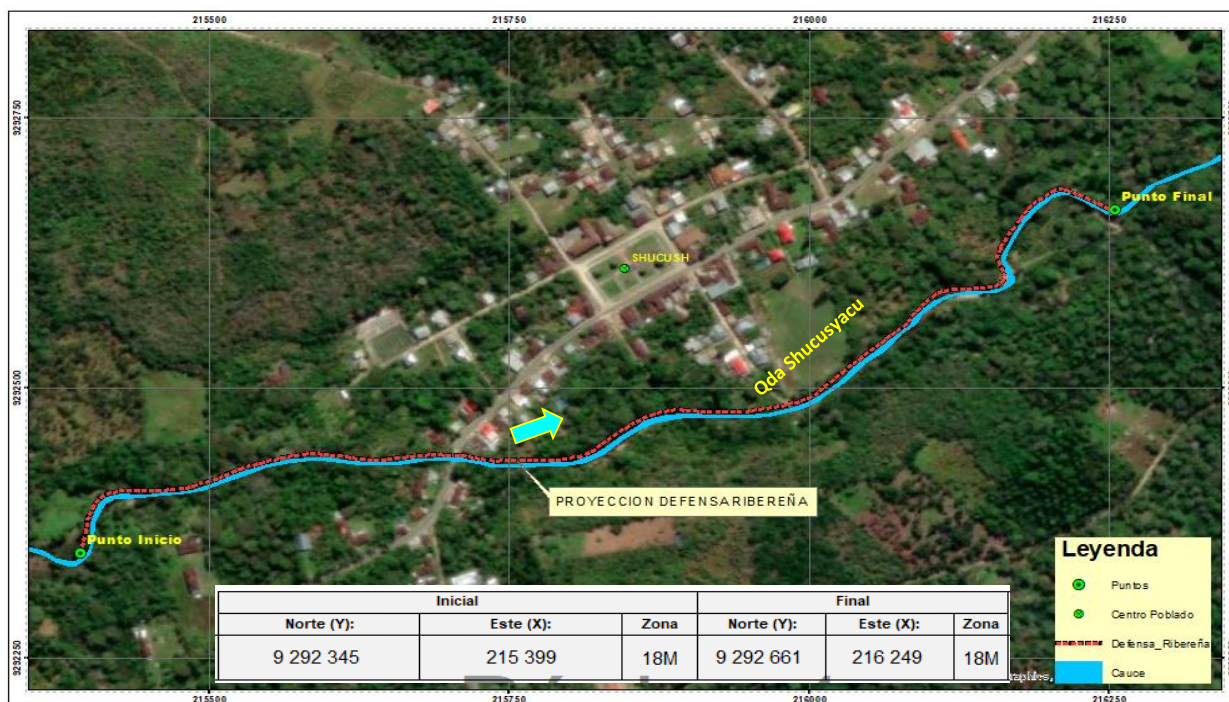

7. PANEL FOTOGRÁFICO DE ZONA VULNERABLE



FIGURA N°01: TRAMO CRÍTICO EN LA QDA SHUCUSYACU, EN EL SECTOR SHUCUSH, DISTRITO DE LONGAR, PROVINCIA RODRIGUEZ DE MENDOZA - AMAZONAS.



FIGURA N°02: TRAMO EXPUESTOS A EROSION Y SOCAVACION ANTE UNA CRECIDA DE LA QUEBRADA SHUCUSYACU EN LA MARGEN IZQUIERDA



FIGURA N°03: TRAMO EXPUESTO A CONSTANTE EROSION ANTE LA EPOCA DE AVENIDAS DE LA QDA SHUCUSYACU



8. PRESUPUESTO ESTIMADO:

ITEM	DESCRIPCIÓN	UND.	METRADO	PRECIO S/.	PARCIAL S/.
LIMPIEZA, DESCOLMATACIÓN Y CONFORMACIÓN DE DIQUE C/ENROCADO, M-D (L = 1,040.00 m)					
01.01	OBRAS PROVISIONALES				3,184.54
01.01.01	CASETA DE GUARDIANIA Y ALMACEN	m2	15.00	93.73	1,405.95
01.01.02	CARTEL INFORMATIVO DE LA ACTIVIDAD 3.60 x 4.80 m	und	1.00	1,778.59	1,778.59
01.02	TRABAJOS PRELIMINARES				37,667.18
01.02.01	MOVILIZACIÓN Y DESMOVILIZACIÓN DE MAQUINARIA	vje	2.00	10,021.59	20,043.18
01.02.02	HABILITACION DE VIAS DE ACCESO	km	0.30	7,721.90	2,316.57
01.02.03	RAMPA DE INGRESO Y SALIDA A LA ZONA DE TRABAJO	m3	240.00	6.03	1,447.20
01.02.04	TRAZO Y REPLANTEO	KM	2.08	1,881.02	3,912.52
01.02.05	CONTROL TOPOGRAFICO	Km	2.08	2,830.63	5,887.71
01.02.05	DESVÍO DEL RÍO	m	200.00	20.30	4,060.00
01.03	MOVIMIENTO DE TIERRAS				305,032.94
01.03.02	LIMPIEZA Y DESCOLMATACIÓN DEL CAUCE	m3	13,728.00	7.33	100,626.24
01.03.03	CONFORMACIÓN DE DIQUE CON MATERIAL PROPIO	m3	13,806.00	7.65	105,615.90
01.03.04	EXCAVACIÓN PARA UÑA DE ENROCADO	m3	2,620.80	13.05	34,201.44
01.03.05	PERFILADO Y REFINE EN TALUD DE DIQUE	m2	5,624.66	3.95	22,217.41
01.03.06	ELIMINACIÓN DE MATERIAL EXCEDENTE	m3	2,924.22	14.49	42,371.95
01.04	PROTECCIÓN CON ENROCADO				1,064,426.24
01.04.01	GEOTEXTIL NO TEJIDO DE 400 GR/M2 (INCLUYE SUMINISTRO E INSTALACION)	m2	6,978.40	16.20	113,050.08
01.04.02	SUMINISTRO, TRANSPORTE Y COLOCACION DE FILTRO DE GRAVA	m3	624.00	133.25	83,148.00
01.04.03	EXTRACCIÓN DE ROCAS CON EXPLOSIVOS PARA ENROCADO	m3	5,272.80	41.00	216,184.80
01.04.04	SELECCIÓN Y ACOPIO DE ROCAS	m3	5,272.80	18.88	99,550.46
01.04.05	CARGUÍO Y TRANSPORTE DE ROCAS	m3	5,272.80	86.73	457,309.94
01.04.06	ACOMODO DE ROCAS EN UÑA DE ENROCADO	m3	2,096.64	21.78	45,664.82
01.04.07	ACOMODO DE ROCAS EN TALUD DE ENROCADO	m3	2,121.60	23.34	49,518.14
1.05	FLETE TERRESTRE				15,000.00
01.05.01	FLETE TERRESTRE	glb	1.00	15,000.00	15,000.00
COSTO DIRECTO					1,425,310.90
GASTOS GENERALES (10%)					142,531.09
UTILIDAD (10%)					142,531.09
SUB TOTAL					1,710,373.08
IGV (18%)					307,867.15
TOTAL					2,018,240.23
SUPERVISIÓN(3%)					42,759.33
SEGUIMIENTO Y MONITOREO (1%)					14,253.11
FICHA DEFINITIVA					15,000.00
PRESUPUESTO TOTAL REFERENCIAL					2,090,252.67
SON: DOS MILLONES NOVENTA MIL DOSCIENTOS CINCUENTA Y DOS CON 67/100 SOLES					



Profesional de la ALA que ha elaborado la ficha técnica referencial

Firmado digitalmente por
SANCHEZ MEZA Julio Cesar
FAU 20520711865 hard
Motivo: Doy V° B°
Fecha: 2025/09/17
17:29:23-0500



Administración Local Del Agua

Firmado digitalmente por MALAGA CUEVA Luis Ernesto FAU 20520711865 hard Motivo: Doy V° B°



Profesional Designado Por La AAA

Firmado digitalmente por CHINCHAY ALZA William Francisco FAU 20520711865 hard Motivo: Doy V° B°

Director de La Autoridad Administrativa Del Agua



9. CRONOGRAMA REFERENCIAL DE LA PROPUESTA TECNICA

ITEM	ACTIVIDAD	UND.	N° días	PLAZO DE EJECUCION									
				MES 01				MES 02					
				I	II	III	IV	I	II	III	IV		
LIMPIEZA, DESCOLMATACIÓN Y CONFORMACIÓN DE DIQUE C/ENROCADO, M-D (L = 1,040.00 m)													
01.01	OBRAS PROVISIONALES												
01.01.01	CASETA DE GUARDIANIA Y ALMACEN	m2	1.00	<div></div>									
01.01.02	CARTEL INFORMATIVO DE LA ACTIVIDAD 3.60 x 4.80 m	und	1.00	<div></div>									
01.02	TRABAJOS PRELIMINARES												
01.02.01	MOVILIZACIÓN Y DESMOVILIZACIÓN DE MAQUINARIA	vje	2.00	<div></div>									<div></div>
01.02.02	HABILITACION DE VIAS DE ACCESO	km	1.00	<div></div>									
01.02.03	RAMPA DE INGRESO Y SALIDA A LA ZONA DE TRABAJO	m3	1.00	<div></div>									
01.02.04	TRAZO Y REPLANTEO	KM	2.00	<div></div>									
01.02.05	CONTROL TOPOGRAFICO	Km	5.00	<div></div>									
01.02.05	DESVÍO DEL RÍO	m	1.00	<div></div>									
01.03	MOVIMIENTO DE TIERRAS												
01.03.02	LIMPIEZA Y DESCOLMATACIÓN DEL CAUCE	m3	16.00	<div></div>									
01.03.03	CONFORMACIÓN DE DIQUE CON MATERIAL PROPIO	m3	23.00	<div></div>									
01.03.04	EXCAVACIÓN PARA UÑA DE ENROCADO	m3	12.00	<div></div>									
01.03.05	PERFILADO Y REFINE EN TALUD DE DIQUE	m2	5.00	<div></div>									
01.03.06	ELIMINACIÓN DE MATERIAL EXCEDENTE	m3	5.00	<div></div>									
01.04	PROTECCIÓN CON ENROCADO												
01.04.01	GEOTEXTIL NO TEJIDO DE 400 GR/M2 (INCLUYE SUMINISTRO E INSTALACION)	m2	13.00	<div></div>									
01.04.02	SUMINISTRO, TRANSPORTE Y COLOCACION DE FILTRO DE GRAVA	m3	4.00	<div></div>									
01.04.03	EXTRACCIÓN DE ROCAS CON EXPLOSIVOS PARA ENROCADO	m3	21.00	<div></div>									
01.04.04	SELECCIÓN Y ACOPIO DE ROCAS	m3	11.00	<div></div>									
01.04.05	CARGUÍO Y TRANSPORTE DE ROCAS	m3	17.00	<div></div>									
01.04.06	ACOMODO DE ROCAS EN UÑA DE ENROCADO	m3	10.00	<div></div>									
01.04.07	ACOMODO DE ROCAS EN TALUD DE ENROCADO	m3	14.00	<div></div>									
1.05	FLETE TERRESTRE												
01.05.01	FLETE TERRESTRE	glb		<div></div>	<div></div>	<div></div>	<div></div>	<div></div>	<div></div>	<div></div>	<div></div>	<div></div>	<div></div>

ACTIVIDADES A REALIZAR PARA EL CUMPLIMIENTO DE LA PROPUESTA TECNICA REFERENCIAL

ITEM	ACTIVIDAD	MES 01				MES 02				MES 03				MES 04			
		I	II	III	IV	I	II	III	IV	I	II	III	IV	I	II	III	IV
01.01	FORMULACION DE FICHA TECNICA																
01.02	CONTRATACION																
01.03	EJECUCION																
01.04	SUPERVISIÓN																
01.05	SEGUIMIENTO																
01.06	LIQUIDACION																

Fecha de elaboración de la ficha: 17/09/2025

NOTA : * LA PRESENTE FICHA TECNICA ES REFERENCIAL, RESPECTO AL PRESUPUESTO, METRADOS, COSTOS UNITARIOS E INSUMOS; DEBIENDO SER LA FICHA TECNICA DEFINITIVA LA QUE ESTABLEZCA EL PRESUPUESTO DE LA ACTIVIDAD U OBRA.

* LA PROPUESTA TECNICA ES REFERENCIAL Y PUEDE VARIAR DE ACUERDO AL ESTUDIO DE LA FICHA TECNICA DEFINITIVA



Profesional de la ALA que ha elaborado la ficha técnica referencial



Administrador de La Administración Local Del Agua



Profesional Designado Por La AAA

Firmado digitalmente por CHINCHAY ALZA William Francisco FAU 20520711865 hard Motivo: Doy V° B°

Director de La Autoridad Administrativa Del Agua

PRESUPUESTO REFERENCIAL DE LA PROPUESTA TECNICA

Actividad LIMPIEZA, DESCOLMATACIÓN Y CONFORMACIÓN DE DIQUE CON ENROCADO EN LA MARGEN IZQUIERDA DEL QUEBRADA SHUCUSYACU, EN EL SECTOR SHUCUSH, DISTRITO DE LONGAR, PROVINCIA DE RODRIGUEZ DE MENDOZA, DEPARTAMENTO DE AMAZONAS

Lugar SECTOR SHUCUSH, DISTRITO DE LONGAR, PROVINCIA DE RODRIGUEZ DE MENDOZA, DEPARTAMENTO DE AMAZONAS

Fecha 17/09/2025

ITEM	DESCRIPCIÓN	UND.	METRADO	PRECIO S/.	PARCIAL S/.
LIMPIEZA, DESCOLMATACIÓN Y CONFORMACIÓN DE DIQUE C/ENROCADO, M-D (L = 1,040.00 m)					
01.01	OBRAS PROVISIONALES				3,184.54
01.01.01	CASETA DE GUARDIANIA Y ALMACEN	m2	15.00	93.73	1,405.95
01.01.02	CARTEL INFORMATIVO DE LA ACTIVIDAD 3.60 x 4.80 m	und	1.00	1,778.59	1,778.59
01.02	TRABAJOS PRELIMINARES				37,667.18
01.02.01	MOVILIZACIÓN Y DESMOVILIZACIÓN DE MAQUINARIA	vje	2.00	10,021.59	20,043.18
01.02.02	HABILITACION DE VIAS DE ACCESO	km	0.30	7,721.90	2,316.57
01.02.03	RAMPA DE INGRESO Y SALIDA A LA ZONA DE TRABAJO	m3	240.00	6.03	1,447.20
01.02.04	TRAZO Y REPLANTEO	KM	2.08	1,881.02	3,912.52
01.02.05	CONTROL TOPOGRAFICO	Km	2.08	2,830.63	5,887.71
01.02.05	DESVÍO DEL RÍO	m	200.00	20.30	4,060.00
01.03	MOVIMIENTO DE TIERRAS				305,032.94
01.03.02	LIMPIEZA Y DESCOLMATACIÓN DEL CAUCE	m3	13,728.00	7.33	100,626.24
01.03.03	CONFORMACIÓN DE DIQUE CON MATERIAL PROPIO	m3	13,806.00	7.65	105,615.90
01.03.04	EXCAVACIÓN PARA UÑA DE ENROCADO	m3	2,620.80	13.05	34,201.44
01.03.05	PERFILADO Y REFINE EN TALUD DE DIQUE	m2	5,624.66	3.95	22,217.41
01.03.06	ELIMINACIÓN DE MATERIAL EXCEDENTE	m3	2,924.22	14.49	42,371.95
01.04	PROTECCIÓN CON ENROCADO				1,064,426.24
01.04.01	GEOTEXTIL NO TEJIDO DE 400 GR/M2 (INCLUYE SUMINISTRO E INSTALACION)	m2	6,978.40	16.20	113,050.08
01.04.02	SUMINISTRO, TRANSPORTE Y COLOCACION DE FILTRO DE GRAVA	m3	624.00	133.25	83,148.00
01.04.03	EXTRACCIÓN DE ROCAS CON EXPLOSIVOS PARA ENROCADO	m3	5,272.80	41.00	216,184.80
01.04.04	SELECCIÓN Y ACOPIO DE ROCAS	m3	5,272.80	18.88	99,550.46
01.04.05	CARGUÍO Y TRANSPORTE DE ROCAS	m3	5,272.80	86.73	457,309.94
01.04.06	ACOMODO DE ROCAS EN UÑA DE ENROCADO	m3	2,096.64	21.78	45,664.82
01.04.07	ACOMODO DE ROCAS EN TALUD DE ENROCADO	m3	2,121.60	23.34	49,518.14
1.05	FLETE TERRESTRE				15,000.00
01.05.01	FLETE TERRESTRE	glb	1.00	15,000.00	15,000.00

COSTO DIRECTO	1,425,310.90
GASTOS GENERALES (10%)	142,531.09
UTILIDAD (10%)	142,531.09
SUB TOTAL	1,710,373.08
IGV (18%)	307,867.15
TOTAL	2,018,240.23
SUPERVISIÓN(3%)	42,759.33
SEGUIMIENTO Y MONITOREO (1%)	14,253.11
FICHA DEFINITIVA	15,000.00
PRESUPUESTO TOTAL REFERENCIAL	2,090,252.67

SON: DOS MILLONES NOVENTA MIL DOSCIENTOS CINCUENTA Y DOS CON 67/100 SOLES

NOTA: EL PRESUPUESTO ES REFERENCIAL, DEBIENDO SER LA FICHA TECNICA DEFINITIVA LA QUE ESTABLEZCA EL PRESUPUESTO FINAL DE LA ACTIVIDAD U OBRA

PLANILLA GENERAL DE METRADOS REFERENCIAL DE LA PROPUESTA TECNICA

Actividad: LIMPIEZA, DESCOLMATACIÓN Y CONFORMACIÓN DE DIQUE CON ENROCADO EN LA MARGEN IZQUIERDA DEL QUEBRADA SHUCUSYACU, EN EL SECTOR SHUCUSH, DISTRITO DE LONGAR, PROVINCIA DE RODRIGUEZ DE MENDOZA, DEPARTAMENTO DE AMAZONAS

Ubicación: SECTOR SHUCUSH, DISTRITO DE LONGAR, PROVINCIA DE RODRIGUEZ DE MENDOZA, DEPARTAMENTO DE AMAZONAS

Fecha : 17/09/2025

Item	Descripción	Unid.	Nro veces	Dimensiones			Parcial	Total
				Largo	Ancho	Altura		
LIMPIEZA, DESCOLMATACIÓN Y CONFORMACIÓN DE DIQUE C/ENROCADO, M-D (L = 1,040.00 m)								
1.01	OBRAS PROVISIONALES							
01.01.01	CASETA DE GUARDIANIA Y ALMACEN	m2	1.00	3.00	5.00		15.00	15.00
01.01.02	CARTEL INFORMATIVO DE LA ACTIVIDAD 3.60 x 4.80 m	Und.	1.00				1.00	1.00
1.02	TRABAJOS PRELIMINARES							
01.02.01	MOVILIZACIÓN Y DESMOVILIZACIÓN MAQUINARIA PESADA	vje	2.00				2.00	2.00
01.02.02	MANTENIMIENTO Y/O HABILITACION DE VIAS DE ACCESO	Km	1.00	0.30			0.30	0.30
01.02.03	RAMPA DE INGRESO Y SALIDA A LA ZONA DE TRABAJO	m3		15.00	4.00	4.00	240.00	240.00
01.02.04	TRAZO Y REPLANTEO	Km					2.08	2.08
	LIMPIEZA Y DESCOLMATACION		1.00	1.04			1.04	
	DIQUE ENROCADO		1.00	1.04			1.04	
01.02.05	CONTROL TOPOGRAFICO	Km					2.08	2.08
	LIMPIEZA Y DESCOLMATACION		1.00	1.04			1.04	
	DIQUE ENROCADO		1.00	1.04			1.04	
01.02.06	DESVÍO DEL RÍO	M	1.00	200.00			200.00	200.00
1.03	MOVIMIENTO DE TIERRAS							
01.03.01	LIMPIEZA Y DESCOLMATACIÓN DEL CAUCE	m3	1.00	1,040.00	12.00	1.10	13,728.00	13,728.00
01.03.02	CONFORMACIÓN DE DIQUE CON MATERIAL PROPIO	m3	1.00	1,040.00	4.43	3.00	13,806.00	13,806.00
					area			
01.03.03	EXCAVACIÓN PARA UÑA DE ENROCADO	m3	1.00	1,040.00	2.52		2,620.80	2,620.80
01.03.04	PERFILADO Y REFINE EN TALUD DE DIQUE	m2	1.00	1,040.00		5.41	5,624.66	5,624.66
						esponj		
01.03.05	ELIMINACIÓN DE MATERIAL EXCEDENTE	m3	1.00	2,542.80		1.15	2,924.22	2,924.22
1.04	PROTECCIÓN CON ENROCADO							
01.04.01	GEOTEXTIL NO TEJIDO DE 400 GR/M2 (INCLUYE SUMINISTRO E INSTALACION)	m2	1.00	1,040.00	6.71		6,978.40	6,978.40
01.04.02	SUMINISTRO, TRANSPORTE Y COLOCACION DE FILTRO DE GRAVA	m3	1.00	1,040.00	0.60		624.00	624.00
01.04.03	EXTRACCIÓN DE ROCAS CON EXPLOSIVOS PARA ENROCADO	m3			area			5,272.80
	Extracción de rocas para talud		1.00	1,040.00	2.55		2,652.00	
	Extracción de rocas para uña		1.00	1,040.00	2.52		2,620.80	
01.04.04	SELECCIÓN Y ACOPIO DE ROCAS	m3						5,272.80
	Selección y acopio de rocas para talud		1.00	1,040.00	2.55		2,652.00	
	Selección y acopio de rocas para uña		1.00	1,040.00	2.52		2,620.80	
01.04.05	CARGUÍO Y TRANSPORTE DE ROCAS	m3						5,272.80
	Carguío y transporte de rocas para talud		1.00	1,040.00	2.55		2,652.00	
	Carguío y transporte de rocas para uña		1.00	1,040.00	2.52		2,620.80	
01.04.06	ACOMODO DE ROCAS EN UÑA DE ENROCADO	m3						2,096.64
	Acomodo de rocas para uña de enrocado		1.00	1,040.00	2.52		2,096.64	
01.04.07	ACOMODO DE ROCAS EN TALUD DE ENROCADO	m3						2,121.60
	Acomodo de rocas para talud de enrocado		1.00	1,040.00	2.55		2,121.60	
1.05	FLETE TERRESTRE							
01.05.01	FLETE TERRESTRE	glb	1.00				1.00	1.00

ESQUEMA DE LA PROPUESTA TECNICA

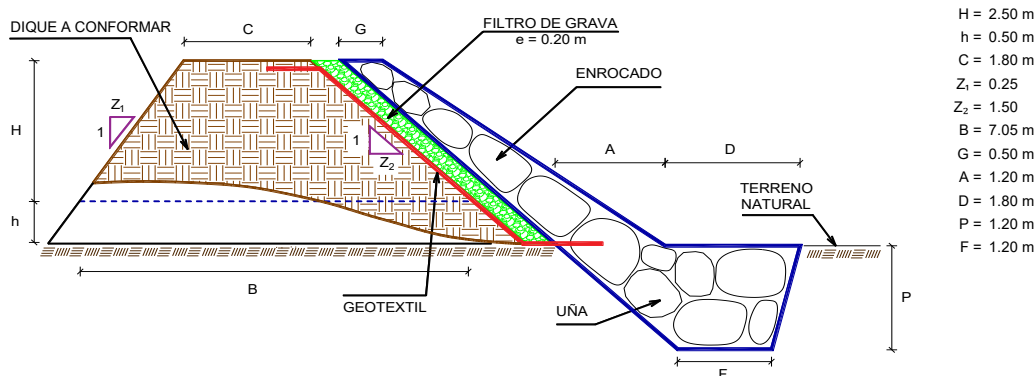

% de vacios en el enrocado = 20%

NOTA: LOS METRADOS SON REFERENCIALES, DEBIENDO SER LA FICHA TECNICA DEFINITIVA LA QUE ESTABLEZCA LOS VALORES FINALES, DE ACUERDO AL PLANTEAMIENTO ESTRUCTURAL



Profesional de la ALA que ha elaborado la ficha técnica referencial



Administrador de La Administración Local Del Agua



Profesional Designado Por La AAA

Firmado digitalmente por CHINCHAY ALZA William Francisco FAU 20520711865 hard Motivo: Doy V° B°

Director de La Autoridad Administrativa Del Agua

ANALISIS DE COSTOS UNITARIOS REFERENCIAL DE LA PROPUESTA TECNICA

Presupuesto: LIMPIEZA, DESCOLMATACIÓN Y CONFORMACIÓN DE DIQUE CON ENROCADOS EN LA MARGEN IZQUIERDA DEL QUEBRADA SHUCUSYACU, EN EL SECTOR SHUCUSH, DISTRITO DE LONGAR, PROVINCIA DE RODRIGUEZ DE MENDOZA, DEPARTAMENTO DE AMAZONAS

Lugar: SECTOR SHUCUSH, DISTRITO DE LONGAR, PROVINCIA DE RODRIGUEZ DE MENDOZA, DEPARTAMENTO DE AMAZONAS

Fecha: 17/09/2025

Partida	01.01	CASETA DE GUARDIANIA Y/O ALMACEN				
Rendimiento	m2/DIA	20.0000	EQ. 20.0000	Costo unitario directo por : m2		93.73
Código	Descripción Recurso	Unidad	Cuadrilla	Cantidad	Precio S/.	Parcial S/.
Mano de Obra						
0101010003	OPERARIO	hh	1.0000	0.4000	28.46	11.38
0101010004	OFICIAL	hh	1.0000	0.4000	22.40	8.96
0101010005	PEON	hh	1.0000	0.4000	20.29	8.12
						28.46
Materiales						
02041200010005	CLAVOS PARA MADERA CON CABEZA DI kg			0.2500	7.25	1.81
0204180008	CALAMINA GALVANIZADA e=0.14 mm	m2		0.8000	9.60	7.68
0231010001	MADERA TORNILLO	p2		6.0000	7.00	42.00
02310500010007	TRIPLAY LUPUNA E= 6 mm	m2		0.7500	17.24	12.93
						64.42
Equipos						
0301010006	HERRAMIENTAS MANUALES	%mo		3.0000	28.46	0.85
						0.85
Partida	01.02	CARTEL DE IDENTIFICACION DE ACTIVIDAD				
Rendimiento	und/DIA	1.0000	EQ. 1.0000	Costo unitario directo por : und		1,778.59
Código	Descripción Recurso	Unidad	Cuadrilla	Cantidad	Precio S/.	Parcial S/.
Mano de Obra						
0101010003	OPERARIO	hh	1.0000	8.0000	28.46	227.68
0101010005	PEON	hh	2.0000	16.0000	20.29	324.64
						552.32
Materiales						
02041200010009	CLAVOS PARA MADERA CON CABEZA DI kg			2.0000	7.25	14.50
0207030001	HORMIGON	m3		0.4800	40.00	19.20
0213010001	CEMENTO PORTLAND TIPO I (42.5 kg)	bol		1.2000	30.00	36.00
0231010001	MADERA TORNILLO	p2		70.0000	7.00	490.00
02901500260004	GIGANTOGRAFIA SEGUN DISEÑO	und		1.0000	650.00	650.00
						1,209.70
Equipos						
0301010006	HERRAMIENTAS MANUALES	%mo		3.0000	552.32	16.57
						16.57



Partida	02.01		MOVILIZACION Y DESMOVILIZACION DE MAQUINARIAS Y EQUIPOS				
Rendimiento	glb/DIA	1.0000	EQ. 1.0000		Costo unitario directo por : glb		10,021.59
Código	Descripción Recurso	Unidad	Cuadrilla	Cantidad	Precio S/.	Parcial S/.	
Mano de Obra							
0101010005	PEON	hh	6.0000	48.0000	20.29	973.92	
						973.92	
Equipos							
0301010006	HERRAMIENTAS MANUALES	%mo		3.0000	973.92	29.22	
03012200010004	CAMION PLATAFORMA 4 x 6 300 HP 19 t hm		0.7500	6.0000	452.00	2,712.00	
0301220011	CAMION SEMI TRAYLER 6 x4 330 HP 35 T hm		1.8750	15.0000	420.43	6,306.45	
						9,047.67	
Partida	02.02		HABILITACION DE CAMINO DE ACCESO				
Rendimiento	km/DIA	0.8000	EQ. 0.8000		Costo unitario directo por : km		7,721.90
Código	Descripción Recurso	Unidad	Cuadrilla	Cantidad	Precio S/.	Parcial S/.	
Mano de Obra							
0101010004	OFICIAL	hh	1.0000	10.0000	22.40	224.00	
0101010005	PEON	hh	1.0000	10.0000	20.29	202.90	
						426.90	
Equipos							
03011800020002	TRACTOR DE ORUGAS DE 300-330 HP	hm	1.0000	10.0000	729.50	7,295.00	
						7,295.00	
Partida	02.03		RAMPAS DE ACCESO A LA ACTIVIDAD				
Rendimiento	m3/DIA	1,000.0000	EQ. 1,000.0000		Costo unitario directo por : m3		6.03
Código	Descripción Recurso	Unidad	Cuadrilla	Cantidad	Precio S/.	Parcial S/.	
Mano de Obra							
0101010005	PEON	hh	1.0000	0.0080	20.29	0.16	
0101010010	OFICIAL (CONTROLADOR)	hh	0.1000	0.0008	22.40	0.02	
						0.18	
Equipos							
0301010006	HERRAMIENTAS MANUALES	%mo		3.0000	0.18	0.01	
03011800020002	TRACTOR DE ORUGAS DE 300-330 HP	hm	1.0000	0.0080	729.50	5.84	
						5.85	
Partida	02.04		TRAZO Y REPLANTEO				
Rendimiento	km/DIA	0.5000	EQ. 0.5000		Costo unitario directo por : km		1,881.02
Código	Descripción Recurso	Unidad	Cuadrilla	Cantidad	Precio S/.	Parcial S/.	
Mano de Obra							
0101010003	OPERARIO	hh	0.1000	1.6000	28.46	45.54	
0101010005	PEON	hh	0.5000	8.0000	20.29	162.32	
0101030000	TOPOGRAFO	hh	1.0000	16.0000	29.42	470.72	
01010300030003	AYUDANTE DE TOPOGRAFIA	hh	0.5000	8.0000	22.40	179.20	
						857.78	



Profesional de la Al
la ficha técnica

Firmado digitalmente por
SANCHEZ MEZA Julio Cesar
FAU 20520711865 hard
Motivo: Doy V° B°
Fecha: 2025/09/17
17:29:23-0500



Administrador de La
Administración Local Del Agua

Firmado digitalmente
por MALAGA CUEVA
Luis Ernesto FAU
20520711865 hard
Motivo: Doy V° B°



Profesional Desi
Por La AAA Administrativa Del Agua

Firmado digitalmente
por CHINCHAY ALZA
William Francisco
FAU 20520711865 hard
Motivo: Doy V° B°

Director de La Autoridad
Administrativa Del Agua

**PERÚ****Ministerio
de Desarrollo Agrario
y Riego****Materiales**

02040300010043	FIERRO 3/8"	var		0.5000	22.30	11.15
0213010001	CEMENTO PORTLAND TIPO I (42.5 kg)	bol		3.6000	30.00	108.00
02130300010003	YESO BOLSA 25 kg	bol		3.0000	20.00	60.00
0231040001	ESTACAS DE MADERA	und		50.0000	4.65	232.50
0240020001	PINTURA ESMALTE	gal		0.3500	60.17	21.06

432.71**Equipos**

0301000014	MIRAS	día	2.0000	4.0000	17.36	69.44
0301000015	JALONES	día	4.0000	8.0000	14.96	119.68
0301000022	ESTACION TOTAL	he	1.0000	16.0000	23.48	375.68
0301010006	HERRAMIENTAS MANUALES	%mo		3.0000	857.78	25.73

590.53Partida **02.05** **CONTROL TOPOGRAFICO**Rendimiento **km/DIA** **0.2000** EQ. **0.2000** Costo unitario directo por : km **2,830.63**

Código	Descripción Recurso	Unidad	Cuadrilla	Cantidad	Precio S/.	Parcial S/.
Mano de Obra						
0101010004	OFICIAL	hh	0.1000	4.0000	22.40	89.60
0101010005	PEON	hh	0.5000	20.0000	20.29	405.80
0101030000	TOPOGRAFO	hh	1.0000	40.0000	29.42	1,176.80
01010300030003	AYUDANTE DE TOPOGRAFIA	hh	0.2500	10.0000	22.40	224.00

1,896.20**Materiales**

02130300010003	YESO BOLSA 25 kg	bol		3.0000	20.00	60.00
0231040001	ESTACAS DE MADERA	und		50.0000	4.65	232.50
0240020001	PINTURA ESMALTE	gal		0.2500	60.17	15.04

307.54**Equipos**

0301000023	NIVEL TOPOGRAFICO	hm	1.0000	40.0000	14.25	570.00
0301010006	HERRAMIENTAS MANUALES	%mo		3.0000	1,896.20	56.89

626.89Partida **02.06** **DESVIO DE CAUCE DE RIO**Rendimiento **m/DIA** **320.0000** EQ. **320.0000** Costo unitario directo por : m **20.30**

Código	Descripción Recurso	Unidad	Cuadrilla	Cantidad	Precio S/.	Parcial S/.
Mano de Obra						
0101010003	OPERARIO	hh	1.0000	0.0250	28.46	0.71
0101010004	OFICIAL	hh	0.5000	0.0125	22.40	0.28
0101010005	PEON	hh	2.0000	0.0500	20.29	1.01
Equipos						
0301010006	HERRAMIENTAS MANUALES	%mo		3.0000	2.00	0.06
03011800020002	TRACTOR DE ORUGAS DE 300-330 HP	hm	1.0000	0.0250	729.50	18.24

18.30Profesional de la AI
la ficha técnicaFirmado digitalmente por
SANCHEZ MEZA Julio Cesar
FAU 20520711865 hard
Motivo: Doy V° B°
Fecha: 2025/09/17
17:29:23-0500Administrador de La
Administración Local Del AguaFirmado digitalmente
por MALAGA CUEVA
Luis Ernesto FAU
20520711865 hard
Motivo: Doy V° B°Profesional Desi
Por La AAA Director de La Autoridad
Administrativa Del AguaFirmado digitalmente
por CHINCHAY ALZA
William Francisco
FAU 20520711865 hard
Motivo: Doy V° B°



Partida	03.01	LIMPIEZA Y DESCOLMATACIÓN DE CAUCE DE RIO				
Rendimiento	m3/DIA	850.0000	EQ. 850.0000	Costo unitario directo por : m3	7.33	

Código	Descripción Recurso	Unidad	Cuadrilla	Cantidad	Precio S/.	Parcial S/.
Mano de Obra						
0101010003	OPERARIO	hh	1.0000	0.0094	28.46	0.27
0101010005	PEON	hh	1.0000	0.0094	20.29	0.19
						0.46
Equipos						
0301010006	HERRAMIENTAS MANUALES	%mo		3.0000	0.46	0.01
03011800020002	TRACTOR DE ORUGAS DE 300-330 HP	hm	1.0000	0.0094	729.50	6.86
						6.87

Partida	03.02	CONFORMACION DE DIQUE SECO C/ MAQUINARIA CON MATERIAL PROPIO				
Rendimiento	m3/DIA	810.0000	EQ. 810.0000	Costo unitario directo por : m3	7.65	

Código	Descripción Recurso	Unidad	Cuadrilla	Cantidad	Precio S/.	Parcial S/.
Mano de Obra						
0101010005	PEON	hh	1.0000	0.0099	20.29	0.20
0101010010	OFICIAL (CONTROLADOR)	hh	1.0000	0.0099	22.40	0.22
						0.42
Equipos						
0301010006	HERRAMIENTAS MANUALES	%mo		3.0000	0.42	0.01
03011800020002	TRACTOR DE ORUGAS DE 300-330 HP	hm	1.0000	0.0099	729.50	7.22
						7.23

Partida	03.03	EXCAVACION DE UÑA PARA DIQUE				
Rendimiento	m3/DIA	350.0000	EQ. 350.0000	Costo unitario directo por : m3	13.05	

Código	Descripción Recurso	Unidad	Cuadrilla	Cantidad	Precio S/.	Parcial S/.
Mano de Obra						
0101010004	OFICIAL	hh	1.0000	0.0229	22.40	0.51
0101010005	PEON	hh	1.0000	0.0229	20.29	0.46
						0.97
Equipos						
0301010006	HERRAMIENTAS MANUALES	%mo		5.0000	0.97	0.05
03011700010007	EXCAVADORA SOBRE ORUGAS 170 - 250	hm	1.0000	0.0229	525.13	12.03
						12.08

Partida	03.04	PERFILADO Y REFINE EN TALUD DE DIQUE				
Rendimiento	m2/DIA	1,200.0000	EQ. 1,200.0000	Costo unitario directo por : m2	3.95	

Código	Descripción Recurso	Unidad	Cuadrilla	Cantidad	Precio S/.	Parcial S/.
Mano de Obra						
0101010004	OFICIAL	hh	1.0000	0.0067	22.40	0.15
0101010005	PEON	hh	2.0000	0.0133	20.29	0.27
						0.42



Equipos

0301010006	HERRAMIENTAS MANUALES	%mo		3.0000	0.42	0.01
03011700010007	EXCAVADORA SOBRE ORUGAS 170 - 250 hm		1.0000	0.0067	525.13	3.52
						3.53

Partida 03.05 ELIMINACION DE MATERIAL EXCEDENTE D=5 km

Rendimiento	m3/DIA	1,200.0000	EQ. 1,200.0000	Costo unitario directo por : m3		14.49
-------------	---------------	-------------------	-----------------------	---------------------------------	--	--------------

Código	Descripción Recurso	Unidad	Cuadrilla	Cantidad	Precio S/.	Parcial S/.
Mano de Obra						
0101010005	PEON	hh	1.0000	0.0067	20.29	0.14
0101010010	OFICIAL (CONTROLADOR)	hh	0.1000	0.0007	22.40	0.02
						0.16
Equipos						
03011600010005	CARGADOR SOBRE LLANTAS DE 200 - 250 hm		1.0000	0.0067	399.70	2.68
0301220010	CAMION VOLQUETE 6 x 4 330HP15 M3	hm	4.0000	0.0267	436.20	11.65
						14.33

Partida 04.01 GEOTEXTIL NO TEJIDO DE 400 GR/M2 (INCLUYE SUMINISTRO E INSTALACION)

Rendimiento	m2/DIA	400.0000	EQ. 400.0000	Costo unitario directo por : m2		16.20
-------------	---------------	-----------------	---------------------	---------------------------------	--	--------------

Código	Descripción Recurso	Unidad	Cuadrilla	Cantidad	Precio S/.	Parcial S/.
Mano de Obra						
0101010003	OPERARIO	hh	1.0000	0.0200	28.46	0.57
0101010004	OFICIAL	hh	1.0000	0.0200	22.40	0.45
0101010005	PEON	hh	4.0000	0.0800	20.29	1.62
						2.64
Materiales						
0210020009	GEOTEXTIL NO TEJIDO MACTEX MT200	m2		1.0500	12.84	13.48
						13.48
Equipos						
0301010006	HERRAMIENTAS MANUALES	%mo		3.0000	2.64	0.08
						0.08

Partida 04.02 SUMINISTRO, TRANSPORTE Y COLOCACION DE FILTRO DE GRAVA

Rendimiento	m3/DIA	250.0000	EQ. 250.0000	Costo unitario directo por : m3		133.25
-------------	---------------	-----------------	---------------------	---------------------------------	--	---------------

Código	Descripción Recurso	Unidad	Cuadrilla	Cantidad	Precio S/.	Parcial S/.
Mano de Obra						
0101010005	PEON	hh	62.5000	2.0000	20.29	40.58
0101010010	OFICIAL (CONTROLADOR)	hh	3.1250	0.1000	22.40	2.24
						42.82
Materiales						
0207010012	GRAVA SELECCIONADA 2-6 MM3	m3		1.1000	76.27	83.90
						83.90
Equipos						
0301010006	HERRAMIENTAS MANUALES	%mo		3.0000	42.82	1.28
03011700010007	EXCAVADORA SOBRE ORUGAS 170 - 250 hm		0.3125	0.0100	525.13	5.25
						6.53



Partida **04.03** **EXTRACCION DE ROCA C/EXPLOSIVOS**

Rendimiento **m3/DIA** **200.0000** EQ. **200.0000** Costo unitario directo por : m3 **41.00**

Código	Descripción Recurso	Unidad	Cuadrilla	Cantidad	Precio S/.	Parcial S/.
Mano de Obra						
0101010007	PERFORISTA	hh	2.0000	0.0800	30.99	2.48
0101010010	OFICIAL (CONTROLADOR)	hh	1.0000	0.0400	22.40	0.90
0101010011	AYUDANTE DE PERFORISTA	hh	2.0000	0.0800	29.30	2.34
01020100000013	TECNICO (AUTORIZADO x DISCAMEC)	hh	1.0000	0.0400	30.99	1.24
						6.96
Materiales						
0255100001	DINAMITA AL 65%	kg		0.2500	8.08	2.02
0255100009	MECHA L DE SEGURIDAD IMPERMEABLE m			1.0000	15.00	15.00
0255100010	FULMINANTE	und		1.0000	4.00	4.00
0290230059	BARRENO DE 7/8" x 5 HP	und		0.0170	92.00	1.56
						22.58
Equipos						
0301010006	HERRAMIENTAS MANUALES	%mo		5.0000	6.96	0.35
03011400020002	MARTILLO NEUMATICO DE 29 kg	hm	2.0000	0.0800	10.18	0.81
03011400060005	COMPRESORA NEUMATICA 196 HP 600 - hm		1.0000	0.0400	257.61	10.30
						11.46

Partida **04.04** **SELECCION Y ACOPIO DE ROCA EN CANTERA**

Rendimiento **m3/DIA** **250.0000** EQ. **250.0000** Costo unitario directo por : m3 **18.88**

Código	Descripción Recurso	Unidad	Cuadrilla	Cantidad	Precio S/.	Parcial S/.
Mano de Obra						
0101010004	OFICIAL	hh	1.0000	0.0320	22.40	0.72
0101010005	PEON	hh	2.0000	0.0640	20.29	1.30
						2.02
Equipos						
0301010006	HERRAMIENTAS MANUALES	%mo		3.0000	2.02	0.06
03011700010007	EXCAVADORA SOBRE ORUGAS 170 - 25C	hm	1.0000	0.0320	525.13	16.80
						16.86

Partida **04.05** **CARGUIO Y TRANSPORTE DE ROCA DIST. 16 km**

Rendimiento **m3/DIA** **200.0000** EQ. **200.0000** Costo unitario directo por : m3 **86.73**

Código	Descripción Recurso	Unidad	Cuadrilla	Cantidad	Precio S/.	Parcial S/.
Mano de Obra						
0101010004	OFICIAL	hh	1.0000	0.0400	22.40	0.90
						0.90
Equipos						
0301010006	HERRAMIENTAS MANUALES	%mo		5.0000	0.90	0.05
03011600010005	CARGADOR SOBRE LLANTAS DE 200 - 2C	hm	1.0000	0.0400	399.70	15.99
0301220010	CAMION VOLQUETE 6 x 4 330HP15 M3	hm	4.0000	0.1600	436.20	69.79
						85.83



Partida **04.06** **ACOMODO DE ROCA SOBRE UÑA**

Rendimiento **m3/DIA** **300.0000** EQ. **300.0000** Costo unitario directo por : m3 **21.78**

Código	Descripción Recurso	Unidad	Cuadrilla	Cantidad	Precio S/.	Parcial S/.
Mano de Obra						
0101010005	PEON	hh	4.0000	0.1067	20.29	2.16
0101010010	OFICIAL (CONTROLADOR)	hh	1.0000	0.0267	22.40	0.60
						2.76
Equipos						
0301010006	HERRAMIENTAS MANUALES	%mo		3.0000	2.76	0.08
03011700010006	EXCAVADORA SOBRE ORUGAS 325 HP	hm	1.0000	0.0267	709.27	18.94
						19.02

Partida **04.07** **ACOMODO DE ROCA SOBRE TALUD DE DIQUE**

Rendimiento **m3/DIA** **280.0000** EQ. **280.0000** Costo unitario directo por : m3 **23.34**

Código	Descripción Recurso	Unidad	Cuadrilla	Cantidad	Precio S/.	Parcial S/.
Mano de Obra						
0101010005	PEON	hh	4.0000	0.1143	20.29	2.32
0101010010	OFICIAL (CONTROLADOR)	hh	1.0000	0.0286	22.40	0.64
						2.96
Equipos						
0301010006	HERRAMIENTAS MANUALES	%mo		3.0000	2.96	0.09
03011700010006	EXCAVADORA SOBRE ORUGAS 325 HP	hm	1.0000	0.0286	709.27	20.29
						20.38

Partida **05.01** **FLETE TERRESTRE**

Rendimiento **glb/DIA** EQ. Costo unitario directo por : glb **15,000.00**

Código	Descripción Recurso	Unidad	Cuadrilla	Cantidad	Precio S/.	Parcial S/.
Materiales						
0203020002	FLETE TERRESTRE	glb		1.0000	15,000.00	15,000.00
						15,000.00

NOTA: LOS ANALISIS DE COSTOS UNITARIOS SON REFERENCIALES, DEBIENDO SER LA FICHA TECNICA DEFINITIVA LA QUE DETERMINE LOS COSTOS UNITARIOS FINALES

Precios y cantidades de recursos requeridos por tipo

Presupuesto LIMPIEZA, DESCOLMATACIÓN Y CONFORMACIÓN DE DIQUE CON ENROCADOS EN LA MARGEN IZQUIERDA DEL QUEBRADA SHUCUSYACU, EN EL SECTOR SHUCUSH, DISTRITO DE LONGAR, PROVINCIA DE RODRIGUEZ DE MENDOZA, DEPARTAMENTO DE AMAZONAS

Lugar SECTOR SHUCUSH, DISTRITO DE LONGAR, PROVINCIA DE RODRIGUEZ DE MENDOZA, DEPARTAMENTO DE AMAZONAS
Fecha 17/09/2025

Código	Recurso	Unidad	Cantidad	Precio S/.	Parcial S/.
MANO DE OBRA					
0101010003	OPERARIO	hh	290.9392	28.46	8,280.13
0101010004	OFICIAL	hh	636.7312	22.40	14,262.78
0101010005	PEON	hh	3,221.2411	20.29	65,358.98
0101010007	PERFORISTA	hh	421.8240	30.99	13,072.33
0101010010	OFICIAL (CONTROLADOR)	hh	528.8885	22.40	11,847.10
0101010011	AYUDANTE DE PERFORISTA	hh	421.8240	29.30	12,359.44
0101030000	TOPOGRAFO	hh	116.4800	29.42	3,426.84
01010300030003	AYUDANTE DE TOPOGRAFIA	hh	37.4400	22.40	838.66
01020100000013	TECNICO (AUTORIZADO x DISCAMEC)	hh	210.9120	30.99	6,536.16
					135,982.42
MATERIALES					
0203020002	FLETE TERRESTRE	glb	1.0000	15,000.00	15,000.00
02040300010043	FIERRO 3/8"	var	1.0400	22.30	23.19
02041200010005	CLAVOS PARA MADERA CON CABEZA DE 3"	kg	3.7500	7.25	27.19
02041200010009	CLAVOS PARA MADERA CON CABEZA DE 2" A 4"	kg	2.0000	7.25	14.50
0204180008	CALAMINA GALVANIZADA e=0.14 mm	m2	12.0000	9.60	115.20
0207010012	GRAVA SELECCIONADA 2-6 MM3	m3	686.4000	76.27	52,351.73
0207030001	HORMIGON	m3	0.4800	40.00	19.20
0210020009	GEOTEXTIL NO TEJIDO MACTEX MT200	m2	7,327.3200	12.84	94,082.79
0213010001	CEMENTO PORTLAND TIPO I (42.5 kg)	bol	8.6880	30.00	260.64
02130300010003	YESO BOLSA 25 kg	bol	12.4800	20.00	249.60
0231010001	MADERA TORNILLO	p2	160.0000	7.00	1,120.00
0231040001	ESTACAS DE MADERA	und	208.0000	4.65	967.20
02310500010007	TRIPLAY LUPUNA E= 6 mm	m2	11.2500	17.24	193.95
0240020001	PINTURA ESMALTE	gal	1.2480	60.17	75.09
0255100001	DINAMITA AL 65%	kg	1,318.2000	8.08	10,651.06
0255100009	MECHA L DE SEGURIDAD IMPERMEABLE BLANCA	m	5,272.8000	15.00	79,092.00
0255100010	FULMINANTE	und	5,272.8000	4.00	21,091.20
02901500260004	GIGANTOGRAFIA SEGUN DISEÑO	und	1.0000	650.00	650.00
0290230059	BARRENO DE 7/8" x 5 HP	und	89.6376	92.00	8,246.66
					284,231.20
EQUIPOS					
0301000014	MIRAS	día	8.3200	17.36	144.44
0301000015	JALONES	día	16.6400	14.96	248.93
0301000022	ESTACION TOTAL	he	33.2800	23.48	781.41
0301000023	NIVEL TOPOGRAFICO	hm	83.2000	14.25	1,185.60
0301010006	HERRAMIENTAS MANUALES	% mo			4,872.77
03011400020002	MARTILLO NEUMATICO DE 29 kg	hm	421.8240	10.18	4,294.17
03011400060005	COMPRESORA NEUMATICA 196 HP 600 - 690 PCM	hm	210.9120	257.61	54,333.04
03011600010005	CARGADOR SOBRE LLANTAS DE 200 - 250 HP 4. yd3	hm	230.5043	399.70	92,132.57
03011700010006	EXCAVADORA SOBRE ORUGAS 325 HP	hm	116.6581	709.27	82,742.09
03011700010007	EXCAVADORA SOBRE ORUGAS 170 - 250 HP 1	hm	272.6711	525.13	143,187.77
03011800020002	TRACTOR DE ORUGAS DE 300-330 HP	hm	275.6426	729.50	201,081.28
03012200010004	CAMION PLATAFORMA 4 x 6 300 HP 19 tn	hm	12.0000	452.00	5,424.00
0301220010	CAMION VOLQUETE 6 x 4 330HP15 M3	hm	921.7247	436.20	402,056.31
0301220011	CAMION SEMI TRAYLER 6 x4 330 HP 35 TN	hm	30.0000	420.43	12,612.90
					1,005,097.28
Total				S/.	1,425,310.90

CRONOGRAMA REFERENCIAL DE LA PROPUESTA TECNICA

Actividad LIMPIEZA, DESCOLMATACIÓN Y CONFORMACIÓN DE DIQUE CON ENROCADO EN LA MARGEN IZQUIERDA DEL QUEBRADA SHUCUSYACU, EN EL SECTOR SHUCUSH, DISTRITO DE LONGAR, PROVINCIA DE RODRIGUEZ DE MENDOZA, DEPARTAMENTO DE AMAZONAS

Ubicación SECTOR SHUCUSH, DISTRITO DE LONGAR, PROVINCIA DE RODRIGUEZ DE MENDOZA, DEPARTAMENTO DE AMAZONAS

Fecha 17/09/2025

ITEM	ACTIVIDAD	UND.	N° días	PLAZO DE EJECUCION							
				MES 01				MES 02			
				I	II	III	IV	I	II	III	IV
LIMPIEZA, DESCOLMATACIÓN Y CONFORMACIÓN DE DIQUE C/ENROCADO, M-D (L = 1,040.00 m)											
01.01	OBRAS PROVISIONALES										
01.01.01	CASETA DE GUARDIANIA Y ALMACEN	m2	1.00	■							
01.01.02	CARTEL INFORMATIVO DE LA ACTIVIDAD 3.60 x 4.80 m	und	1.00	■							
01.02	TRABAJOS PRELIMINARES										
01.02.01	MOVILIZACIÓN Y DESMOVILIZACIÓN DE MAQUINARIA	vje	2.00	■							
01.02.02	HABILITACION DE VIAS DE ACCESO	km	1.00	■							
01.02.03	RAMPA DE INGRESO Y SALIDA A LA ZONA DE TRABAJO	m3	1.00	■							
01.02.04	TRAZO Y REPLANTEO	KM	2.00	■	■						
01.02.05	CONTROL TOPOGRAFICO	Km	5.00		■	■					
01.02.05	DESVÍO DEL RÍO	m	1.00	■							
01.03	MOVIMIENTO DE TIERRAS										
01.03.02	LIMPIEZA Y DESCOLMATACIÓN DEL CAUCE	m3	16.00		■	■	■				
01.03.03	CONFORMACIÓN DE DIQUE CON MATERIAL PROPIO	m3	23.00		■	■	■	■			
01.03.04	EXCAVACIÓN PARA UÑA DE ENROCADO	m3	12.00			■	■	■			
01.03.05	PERFILADO Y REFINE EN TALUD DE DIQUE	m2	5.00				■	■			
01.03.06	ELIMINACIÓN DE MATERIAL EXCEDENTE	m3	5.00					■	■		
01.04	PROTECCIÓN CON ENROCADO										
01.04.01	GEOTEXTIL NO TEJIDO DE 400 GR/M2 (INCLUYE SUMINISTRO E INSTALACION)	m2	13.00					■	■	■	
01.04.02	SUMINISTRO, TRANSPORTE Y COLOCACION DE FILTRO DE GRAVA	m3	4.00						■	■	
01.04.03	EXTRACCIÓN DE ROCAS CON EXPLOSIVOS PARA ENROCADO	m3	21.00			■	■	■	■		
01.04.04	SELECCIÓN Y ACOPIO DE ROCAS	m3	11.00				■	■	■		
01.04.05	CARGUÍO Y TRANSPORTE DE ROCAS	m3	17.00					■	■	■	■
01.04.06	ACOMODO DE ROCAS EN UÑA DE ENROCADO	m3	10.00						■	■	■
01.04.07	ACOMODO DE ROCAS EN TALUD DE ENROCADO	m3	14.00							■	■
1.05	FLETE TERRESTRE										
01.05.01	FLETE TERRESTRE	qlb		■	■	■	■	■	■	■	■



PERÚ

Ministerio
de Desarrollo Agrario
y Riego



CRONOGRAMA DE ACTIVIDADES PARA EL CUMPLIMIENTO DE OBRA

PRESUPUESTO LIMPIEZA, DESCOLMATACIÓN Y CONFORMACIÓN DE DIQUE CON ENROCADO EN LA MARGEN IZQUIERDA DEL QUEBRADA SHUCUSYACU, EN EL SECTOR SHUCUSH, DISTRITO DE LONGAR, PROVINCIA DE RODRIGUEZ DE MENDOZA, DEPARTAMENTO DE AMAZONAS

LUGAR SECTOR SHUCUSH, DISTRITO DE LONGAR, PROVINCIA DE RODRIGUEZ DE MENDOZA, DEPARTAMENTO DE AMAZONAS

FECHA 17/09/2025

ITEM	ACTIVIDAD	MES 01				MES 02				MES 03				MES 04			
		I	II	III	IV	I	II	III	IV	I	II	III	IV	I	II	III	IV
01.01	FORMULACION DE FICHA TECNICA																
01.02	CONTRATACION																
01.03	EJECUCION																
01.04	SUPERVISIÓN																
01.05	SEGUIMIENTO																
01.06	LIQUIDACION																

Profesional de la ANA que ha elaborado
la ficha técnica referencial

Firmado digitalmente por
MALAGA CUEVA
Luis Ernesto FAU
20520711865 hard
Motivo: Doy V. B

Administración Local Del Agua

Profesional Designado
Por La AAA

Director de La Autoridad
Administrativa Del Agua



MAQUINARIA QUE SE EMPLEARÁ EN LA ACTIVIDAD

TIEMPO A LA ACTIVIDAD = 1.00 Hr

TIEMPO A LA CANTERA = 1.50 Hr

TIPO DE MÁQUINA	CANT. (UND)	TIEMPO HORAS (IDA Y VUELTA)
VEHÍCULOS TRANSPORTABLES		
TRACTOR DE ORUGAS DE 140-160 HP	1	2.0
EXCAVADORA SOBRE ORUGAS 170-250 HP, 1.10-2.75 Yd3	2	4.0
CAMION PLATAFORMA 4 X 2 122 HP 8 ton		
VEHÍCULOS AUTO TRANSPORTABLES		
CAMION VOLQUETE DE 15 m3	5	10.0
CAMION CISTERNA 4 X 2 (AGUA) 122 HP 2,000 gl	1	2.0
CARGADOR SOBRE LLANTAS DE 125-155 HP 3 yd3	1	2.0